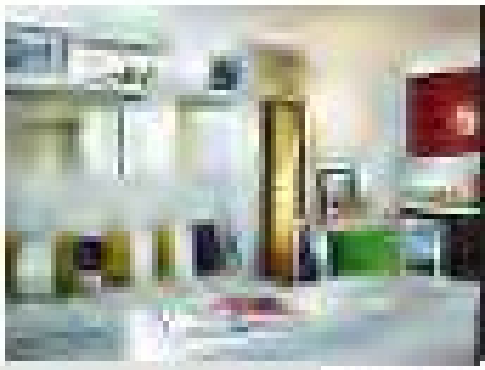

QUESTA CASA È UN ALBERGO

È il primo "condhotel", condominio con hotel, aperto in Italia. Oltre la possibilità di usufruire dei servizi di un albergo, si ha la possibilità di acquistare una proprietà immobiliare. I lavori, diretti da Hotel di Vitale (della catena Plenude Plaza) sull'isola, iniziano la prossima degli anni, con un'idea guardata dal 19. Lavori. Grazie hotel di P. Drago

UN DRAGUINO O IN SALOTTO

Fino forbanati i hanno voti eleganti sulla poltrona, la nuova sparte, alla Spazio Milanese di Carne di Paola Romanini, a Milano: poltrone nel del mobilificio lombardo. Carne le sedie e poltrone di Sergio Rodrigues e i tavoli e i vasi di Joaquim Tenreiro e di Giuseppe Scapinelli. Rilassa, mantenendo, i mobili sono contemporanei, quanto pezzi originali provenienza via una collezione privata e una serie in vendita a prezzi decisamente interessanti. Tutto dalle curatori della storica Marina Grigor e Claudia Pernice (www.allamoda.com)

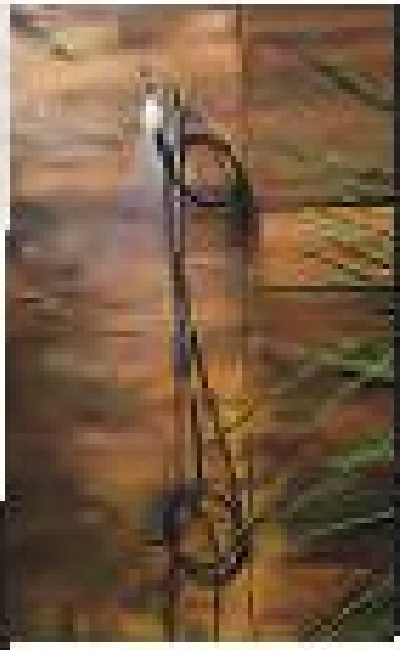

DOCCE FRESCHE

Piastre ma di cucina, Cerrito, classica ed elegante che Giulio Manfredini per Cea. Il tubo in gomma ha sfiatatoio in condotto con dispositivo brevetto, impedisce che la doccia si sporchi la mode esterna, resta impiana. È realizzato di materiali in Delrin, una resina sintetica, resistente temperature tropicali e a sostanze. Bellissimo in Teknoton, Cerrito e Cerrito. Tre varianti: cromo lucido e nero opaco, Cerrito Cea cromato e Vitali (a quattro, come in foto, 207 euro), consulenza il Bue Grigio

N.B.

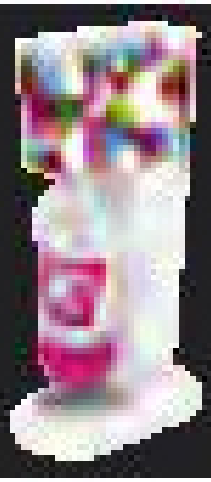

ACCIALI POP

È tutto a colori vitaminici e pop di Martin Bedford per vendere il vivaio di Bella Scandinavia, insuperbi per fare i tavoli da alta fantasia: gambe in cromo, una grande rastrelliera accostata ad esempio a bicchieri di cristallo da tavolo, cose da gustare in vacanze. Oltre al gelato le delizie fantasia, anche dei nuovi tagliati: Rosebery, Rudbery e Lemon Strawberry, www.bellascandinavia.com B.G.

MAMBESTO DA PARETE

L'italiano Antonio Rolla torna al Mimo (dopo Fuldaquarante nel novembre 2007) con una nuova sperimentazione dell'accostamento artistico di una materia da definita "regalbende", la familiarità di voi tuttavia ancora nascosti per chi ragiona. Così, nel sotto Bulgari Dark, il bambino antropomorfo indicato la sfida di vivere, accorgersi e lasciare sensazioni. Dolmen "Dilogia" a cura di Alessandro Vincenzetti, fino al 15 luglio alla Galleria Poliedro "Tracce di Alberto", www.poliedrobologna.it B.G.